DL 50

Katastrální území :
PB - Litoměřice 790,38 ~ 795,82
LB - České Kopisty 794,08 ~ 792,26

ČESKÉ KOPISTY

Obce:
PB - Litoměřice
LB - Terezín
ORP : Litoměřice

KM 794,5 - 795,8

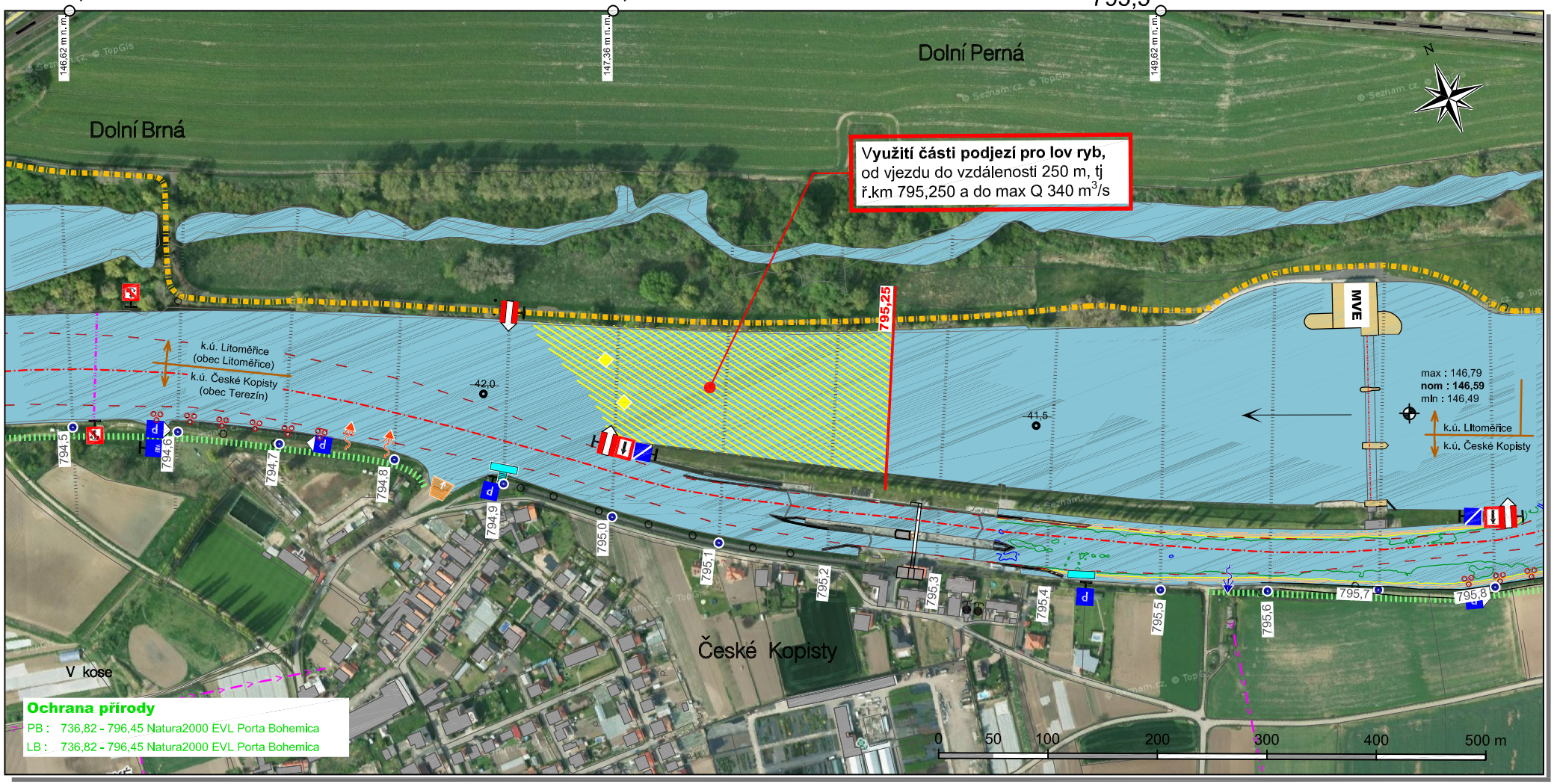

794,54 - spodní vedení, shybka vodovod
794,58 ~ 794,74 - vyčkávací stání pro nákladní dopravu, LB
794,75 - vypouštění, LTM Agrostav, LB
794,79- vypouštění, České Kopisty ČOV, LB
794,85 - náplavka, LB
794,90 - čekací stání pro malá plavidla, plovoucí (dolní), LB
795,42 - čekací stání pro malá plavidla, pevné (horní), LB
795,56 - odběr, POV České Kopisty (Závlahy Labe, s.r.o.), LB
794,08 ~ 794,84 - potahová stezka, LB

795,688 - zdymadlo České Kopisty
795,16 - plavební komory : užit. roz. VPK155 x 22 m, MPK 85 x 11 m
kóta dolního záporníku: VPK 140,60, MPK 140,80 m n. m. (Bpv)

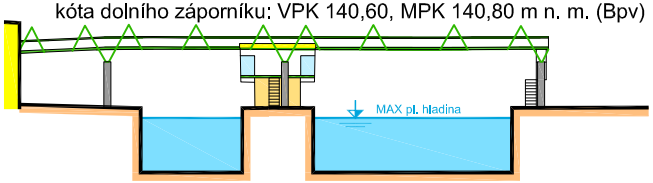

- podjezdná výška lávky přes pl. komory
  od max pl. hladiny **= 7,60 m**
- jez tři pole hydrostatických sektorových uzávěrů
  nominální hladina **146,59 $^{+20}_{-10}$ m n.m.**
- MVE LTM, 2 x Kaplan, celkem Q 340 m ^{3}/s a výkon 7,6 MW
  provozovatel : Dolnolabské elektrárny servis, s.r.o. (4/2013)

795,78 ~ 785,92 - vyčkávací stání pro nákladní dopravu , LB
789,80 ~ 795,40 - cyklostezka, PB
795,40 ~ 801,70 - plánovaná cyklostezka, PB

7/2020 © Povodí Labe, s.p.